



Politisk organisation



Kommunfullmäktige är en politiskt vald församling som fungerar som det högsta beslutande organet i en kommun.

Kommunfullmäktige skapar **nämnder**, som ansvarar för verksamhet och förbereder ärenden inom ett visst område. I Arjeplog finns det två nämnder: Kommunstyrelsen och Miljö-, bygg- & räddningsnämnden.

Förvaltningsorganisation

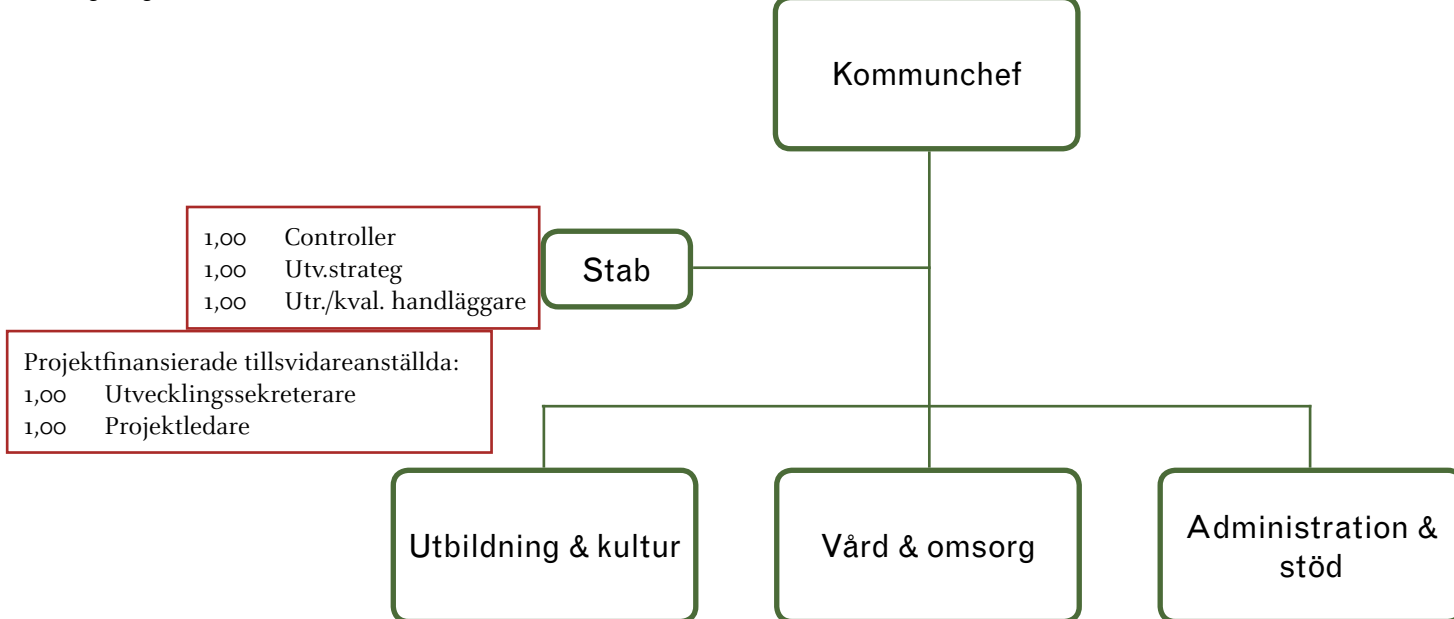

För att utföra de beslut och den verksamhet den politiska organisationen beslutar om, finns en **förvaltningsorganisation** under ledning av **kommunchefen**. Till sin hjälp har han en **stab** med kvalificerad handläggare, utvecklingsstrateg och controller.

Verksamheten är organiserad i tre **avdelningar** som leds av **avdelningschefer**

De tre avdelningarna är **Utbildning & kultur**, **Vård & omsorg** och **Administration & stöd**.



1,00 Utbildnings- och kulturchef

Utbildning & kultur

Avdelningschef	Förskola	Grundskola	Gymnasium	Kultur & fritid	Stugan
Elevhälsa		Skolbarnomsorg	Hornavanskolan	Bibliotek	Elevhem
		Administration	Komvux & SFI	Kulturskola	Stödboende
			Lärcentra		
1,75 Kurator 1,40 Skolsköterska 4,00 Spec.ped.	1,00 Förskolechef 0,50 Administratör 1,40 Ekonomibitr. 18,0 Förskollärare 6,75 Barnskötare	1,00 Rektor 2,00 Barnskötare 1,00 Administratör 0,50 Skolvård 3,00 Fritidsped. 1,50 Elevvård 3,00 Förskollärare 4,00 Klassassistent 24,3 Lärare 0,40 SYV 0,33 Språkstödjare	1,00 Rektor Lärcentra 0,50 Administratör Hornavanskolan inkl. komvux & SFI 0,67 Språkstödjare 0,60 SYV 0,50 Praktiksamordnare 2,00 Administratör 2,00 Fordonslärare 13,5 Lärare 2,0 Lärare SFI	1,00 Enhetschef 0,50 Språkstödjare Bibliotek 1,00 Bibliotekarie Kulturskola 0,50 Teaterpedagog 0,50 Musiklärare	1,00 Enhetschef 1,00 Bitr. enh.chef 7,00 Elevhemsvård /handledare

Utbildning & kultur är en avdelning som bland annat innehåller förskolor, skolor, elevhälsa, elevhem och bibliotek.

Utbildnings- & kulturchefen leder avdelningen med hjälp av fem underlydande enhetschefer som ansvarar för **förskola, grundskola, gymnasium, kultur & fritid** och **elevhem**. Dessutom har avdelningschefen en enhet direkt under sig: **elevhälsa**.

Enhetscheferna för grundskola och gymnasium kallas även för **rektorer**. Elevhemschefen kallas även för **föreståndare**.



1,00 Avd.chef

Vård & omsorg

Avdelningschef	Särskilda boenden	Hemtjänst	Hälso- & sjukvård	Särskilt stöd & personlig assistans	Individ- & familjeomsorg
Medicinskt ansvarig sjuksköterska	Vaukagården			Personlig assistans (LSS)	
Biståndshandläggning	Tallbacken			LSS-boende	
Koordinator (tidsbegränsad 2018)	Facklan				
1,00 Avd.chef	1,00 Enhetschef 1,00 Bitr. enh.chef 46,42 USK/Vbtr.	1,00 Enhetschef 19,73 USK/Vbtr.	0,50 Enhetschef 1,00 Arbetsterap. 1,50 Distriktssköt. 1,00 Sjukgymnast 1,92 Ssk. natt 5,88 Ssk. dag	1,00 Enhetschef	0,50 Enhetschef 2,50 Socialekr. 1,75 Handläggare 0,50 Boendestöd

0,80 MAS

1,50 Biståndshandl.

Vård & omsorg är en avdelning som bland annat innehåller äldreboenden, hemtjänst, sjukvård, och socialtjänst till individer och familjer.

Vård- & omsorgschefen leder avdelningen med hjälp av fem underlydande enhetschefer som ansvarar för **särskilda boenden, hemtjänst, hälso- & sjukvård, särskilt stöd & personlig assistans** och **individ- & familjeomsorg**. Dessutom har avdelningschefen **medicinskt ansvarig sjuksköterska, biståndshandläggning** och **koordinator** direkt under sig.

Tjänsten som koordinator är tidsbegränsad.

I hälso- & sjukvård ingår bland annat sjuksköterskor och hemsjukvård.

I särskilt stöd & personlig assistans ingår bland annat personlig assistans, kontaktpersoner, familjehem och så kallade LSS-boenden.

I individ- & familjeomsorg ingår bland annat försörjningsstöd, anhörigstöd, missbruk, och öppenvård.

Administration & stöd

1,00 Avd.chef	Avdelningschef	Tekniska	Kost	IT
1,00 Projektledare tidsbegr. 2018	Kansli	Vatten, avlopp, återvinning & teknik	Kök	
	Ekonomi	Fastighet		
	Lön & personal	Lokalvård & sporthall		
	Arbetsmarknad	1,00 Teknisk chef 1,00 Handläggare Vatten, avlopp, ÅVC 1,00 Enhetschef 3,00 Drifttekniker 1,00 Samord. ÅVC 2,00 Grov-/div.arb. 1,00 Samordn. VA Fastighet 1,00 Fastighetschef 4,00 Fastighetssköt. Lokalvård & sporthall 1,00 Enhetschef 3,16 Bad- & idrotts-hallsarbetare 7,75 Lokalvårdare	1,00 Enhetschef 9,32 Kock/kokerska ekonomibitr.	1,00 Enhetschef 3,00 Nätverkstekn. 1,00 Systemtekn.
	Kansli 5,00 Administratör Ekonomi 1,00 Ekonomichef 2,50 Ekonom/ Ekonomiass. Lön & personal 3,00 Lönehandl./ personalspecialist Arbetsmarknad 2,00 Handledare			

Administration & stöd är den avdelning som innehåller allt som den övriga verksamheten behöver för att fungera. Det är till exempel ekonomi, lön, personal, teknik, IT, kost, fastighet och lokalvård.

Administrationschefen leder avdelningen med hjälp av tre underlydande enhetschefer som ansvarar för **tekniska**, **kost** och **IT**. Dessutom har avdelningschefen fyra enheter direkt under sig: **kansli**, **ekonomi**, **lön & personal** och **inflyttarservice & arbetsmarknad**.